MAPA DO CELÓW PROJEKTOWYCH

Oznaczenie kancelaryjne zgłoszenia pracy geodezyjnej		**5491/2013**
Miejscowość		**Nowy Bartków**
Jednostka ewidencyjna	identyfikator nazwa	142602_2 Korczew
Obręb ewidencyjny	identyfikator nazwa	142602_20010 Nowy Bartków
Powiat Województwo Działka nr		siedlecki mazowieckie **581**
Skala mapy		1:500
Nazwa układu współrzędnych	prostokątnych płaskich wysokości	2000/7 Kronsztadt 86
Oznaczenie granic obszaru, który był przedmiotem aktualizacji		kolor czerwony

Wykonanie niniejszej mapy nie było poprzedzone ustaleniami dotyczącymi ewentualnych służebności gruntowych obciążających grunty położone w granicach projektowanej inwestycji budowlanej.

Poświadcza się, że niniejszy dokument został opracowany w wyniku prac geodezyjnych i kartograficznych, których rezultaty zawiera opsnt techniczny wpisany do ewidencji materiałów państwowego zasobu geodezyjnego i kartograficznego

Organ prowadzący państwowy zasób geodezyjny i kartograficzny	STAROSTA SIEDLECKI POWIATOWY OŚRODEK DOKUMENTACJI GEODEZYJNEJ I KARTOGRAFICZNEJ
Identyfikator ewidencyjny materiału zasobu-opsnu technicznego	P.1426. 2013.300938
Data wpisania opsnu technicznego do ewidencji materiałów zasobu	Siedlce dnia 07. 02. 2014
Imię, nazwisko i podpis osoby reprezentującej organ	

Z up. STAROSTY
mgr inż. Stanisław Kozłowski
Kierownik Powiatowego Ośrodka Dokumentacji Geodezyjnej i Kartograficznej
z siedzibą w Siedlcach Wydziału

BIURO USŁUG GEODEZYJNYCH
i KARTOGRAFICZNYCH
"GEO-ZET" Zdzisław Jarzyna
08-110 Siedlce, ul. Janowska 28
tel./fax (025) 644-34-16, kom. 0 604 552-418
NIP: 821-117-48-30; REG.710035650

GEODETA UPRAWNIONY
Zdzisław Jarzyna
Upr. MGPiB Nr 14114

Wykonawca pomiaru uzupełniającego zaktualizował istniejącą treść mapy wg stanu na dzień 14.01.2014 w granicach wykreślonej lokalizacji

Nie wyklucza się istnienia na terenie również urządzeń podziemnych, które nie zostały zgłoszone do inwentaryzacji przed zasypaniem i nie zostały odnalezione w terenie w czasie inwentaryzacji powykonawczej.

Wykazane na mapie granice nieruchomości przyjęto z ewidencji gruntów. W wyniku postępowania rozgraniczeniowego granice i powierzchnia nieruchomości mogą ulec zmianie

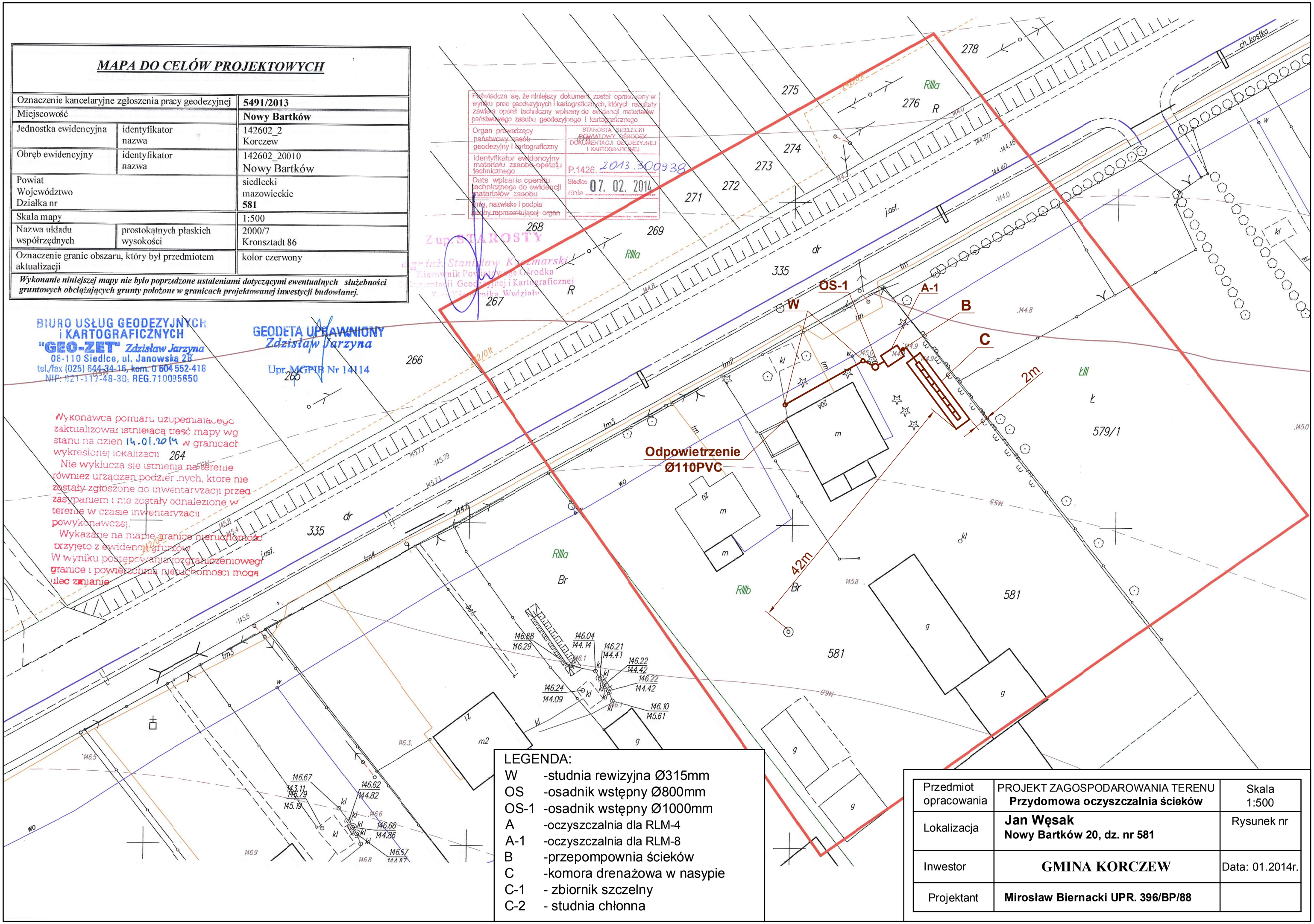

LEGENDA:

W	-studnia rewizyjna Ø315mm
OS	-osadnik wstępny Ø800mm
OS-1	-osadnik wstępny Ø1000mm
A	-oczyszczalnia dla RLM-4
A-1	-oczyszczalnia dla RLM-8
B	-przepompownia ścieków
C	-komora drenażowa w nasypie
C-1	- zbiornik szczelny
C-2	- studnia chłonna

Przedmiot opracowania	PROJEKT ZAGOSPODAROWANIA TERENU **Przydomowa oczyszczalnia ścieków**	Skala 1:500
Lokalizacja	**Jan Węsak** **Nowy Bartków 20, dz. nr 581**	Rysunek nr
Inwestor	**GMINA KORCZEW**	Data: 01.2014r.
Projektant	**Mirosław Biernacki UPR. 396/BP/88**	