MAPA DO CELÓW PROJEKTOWYCH

Oznaczenie kancelaryjne zgłoszenia pracy geodezyjnej	**5487/2013**
Miejscowość	**Góry**
Jednostka ewidencyjna — identyfikator / nazwa	142602_2 / Korczew
Obręb ewidencyjny — identyfikator / nazwa	142602_20004 / Góry
Powiat / Województwo / Działka nr	siedlecki / mazowieckie / **465/4, 466**
Skala mapy	1:500
Nazwa układu współrzędnych — prostokątnych płaskich / wysokości	2000/7 / Kronsztadt 86
Oznaczenie granic obszaru, który był przedmiotem aktualizacji	kolor czerwony

Wykonanie niniejszej mapy nie było poprzedzone ustaleniami dotyczącymi ewentualnych służebności gruntowych obciążających grunty położone w granicach projektowanej inwestycji budowlanej.

BIURO USŁUG GEODEZYJNYCH I KARTOGRAFICZNYCH
„GEO-ZET" Zdzisław Jurzyna
08-110 Siedlce, ul. Janowska 28
tel./fax (025) 644-34-16, kom. 0 604 552-418
NIP: 821-117-48-36, REG: 711095550

GEODETA UPRAWNIONY
Zdzisław Jurzyna
Upr. MGPiB Nr 14114

Wykonawca pomiaru uzupełniającego zaktualizował istniejącą treść mapy wg stanu na dzień 20.01.2014r w granicach wykreślonej lokalizacji
Nie wyłącza się istnienia na terenie również urządzeń podziemnych, które nie zostały zgłoszone do inwentaryzacji przed zasypaniem i nie zostały oznaczone w terenie w czasie inwentaryzacji powykonawczej.
Wykazane na mapie granice nieruchomości przyjęto z ewidencji gruntów
W wyniku postępowania rozgraniczeniowego granice i powierzchnia nieruchomości mogą ulec zmianie

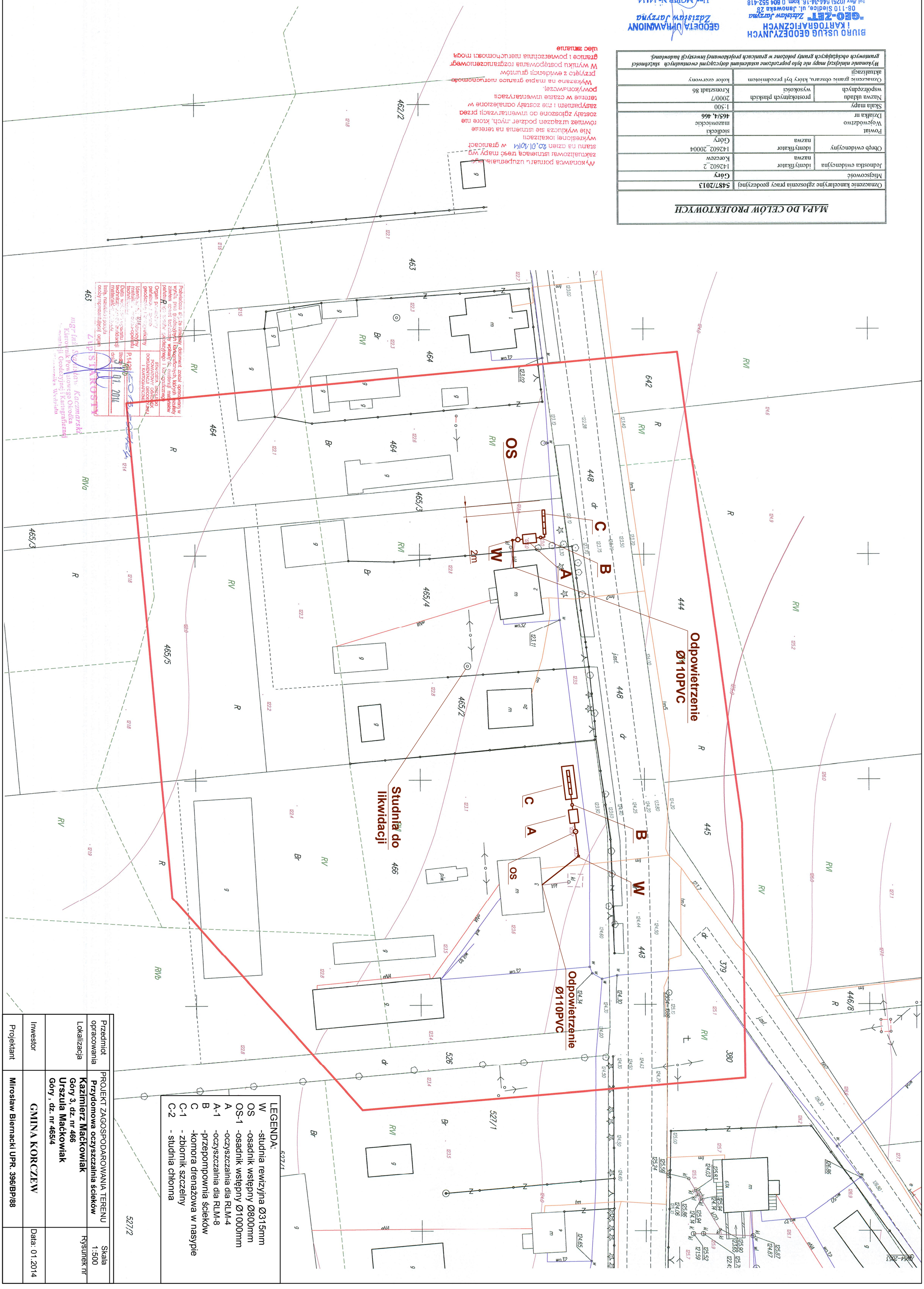

LEGENDA:
- W -studnia rewizyjna Ø315mm
- OS -osadnik wstępny Ø800mm
- OS-1 -osadnik wstępny Ø1000mm
- A -oczyszczalnia dla RLM-4
- A-1 -oczyszczalnia dla RLM-8
- B -przepompownia ścieków
- C -komora drenażowa w nasypie
- C-1 - zbiornik szczelny
- C-2 - studnia chłonna

Przedmiot opracowania	PROJEKT ZAGOSPODAROWANIA TERENU **Przydomowa oczyszczalnia ścieków**	Skala 1:500	
Lokalizacja	**Kazimierz Maćkowiak** Góry 3, dz. nr 466 **Urszula Maćkowiak** Góry , dz. nr 465/4	Rysunek nr	
Inwestor	**GMINA KORCZEW**	Data: 01.2014	
Projektant	**Mirosław Biernacki UPR. 396/BP/88**		